

「島根日産車 特別あっせん販売事業」 ご利用方法

ご利用できる方

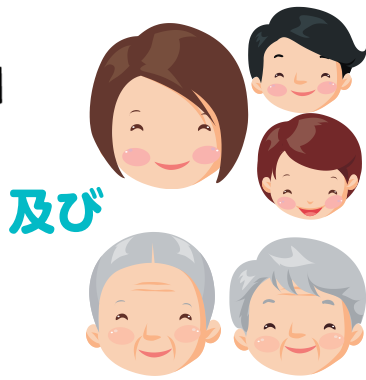

組合員ご本人
(組合職員も可)



及び

組合員ご家族
(組合職員家族も可)
※原則、同居家族

ご用意するもの

組合員証	
氏名	〒
現住所	
生年月日	年 月 日生
支部名	
上記のものは、当組合の組合員であることを証明する	
松江市乃白町204 島根県建築組合連合会 一般社団法人 島根県建築組合連合会	

組合員証
(再発行可)

組合員証は組合員一人に1枚配布しています。
ご家族の方は組合員本人氏名が記入された組合員証をご使用ください。
組合職員の方は組合員氏名欄に職員氏名を記入してご使用ください。

島根日産 各店舗に行く^{※1} 又は 建築組合に連絡する^{※2}

ステップ
1

新車購入
商用車 軽自動車 普通乗用車

オイル交換

車検・点検

※1.各店舗(8店舗:松江店、松江北店、安来店、出雲店、雲南店、大田店、浜田店、益田店) ※2.お近くの店舗をご紹介し、営業所から連絡をします。

ステップ
2

組合員証を提示する

組合員証を社員の方に必ず提示して下さい。
各店舗で組合員証をコピーされ、後日、島根建連へ取引情報が報告されます。

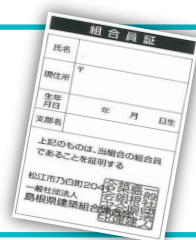

サービス特典を受ける

ステップ
3

新車購入
特別斡旋価格、VJAギフトカード(2万円~1万円分)

オイル交換
3,410円/台など

車検・点検
工賃・部品代5%OFFなど

※オイル交換は、ディーゼル車10%OFF、オイルフィルター別途料金です。また、同一車両の特典は年間2回まで受けられます。

さらに!

ステップ
4

新車購入者にはギフトカードが届く

島根日産へのご購入代金のご入金確認後、
島根建連より記念品をご自宅へ郵送します。



島根建連

郵送



組合員ご本人

島根日産自動車ショールーム

■松江店 / 松江 西津田3-4-10 ☎0852-23-2323 ■松江北店 / 松江 菅田町183-1 ☎0852-26-2323
■浜田店 / 浜田 市下府町159-1 ☎0855-28-1123 ■出雲店 / 出雲 市渡橋町721-2 ☎0853-22-5523 ■益田店 / 益田 市中吉田町342-1 ☎0856-23-2311
■大田店 / 大田 市久手町刺鹿356-1 ☎0854-82-2323 ■安来店 / 安来 市今津町625-1 ☎0854-23-2323 ■雲南店 / 雲南 市三刀屋町三刀屋43-2 ☎0854-45-0230